

PLANTA BAIXA

ESCALA ----- 1/50

PILAR A CONSTRUIR

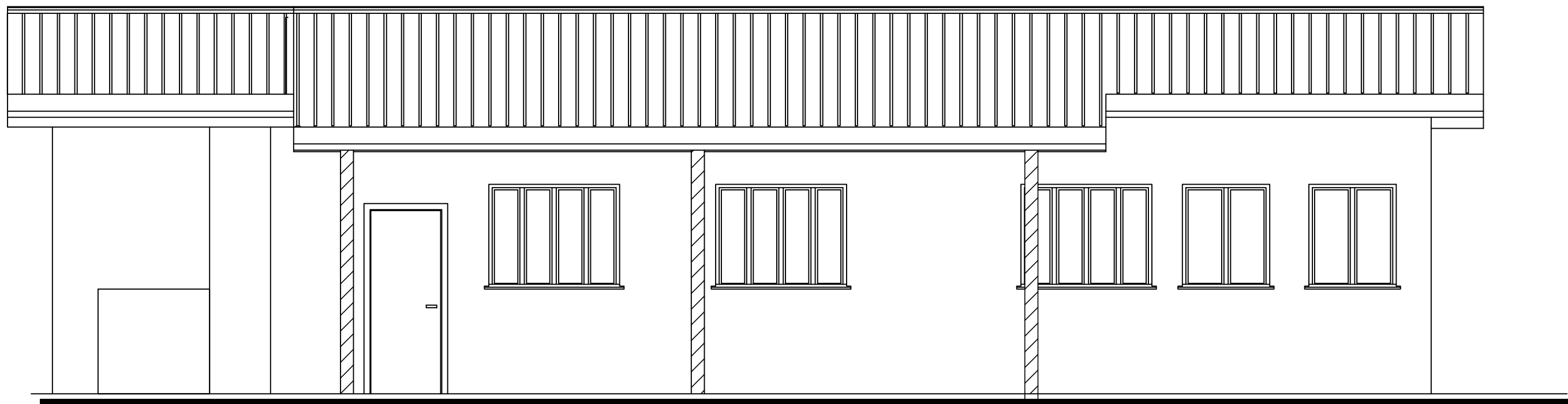

FACHADA LATERAL

ESCALA ----- 1/50

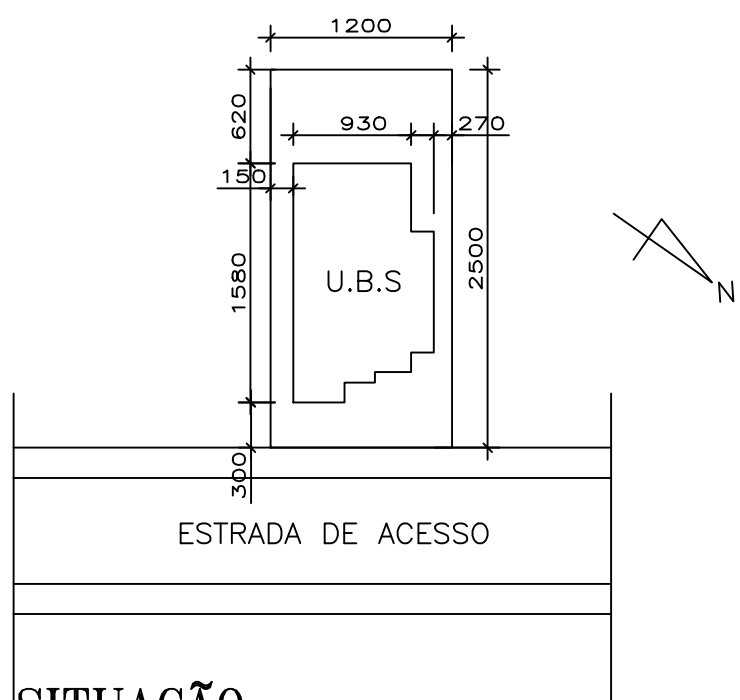

SITUAÇÃO

ESCALA ----- 1/500

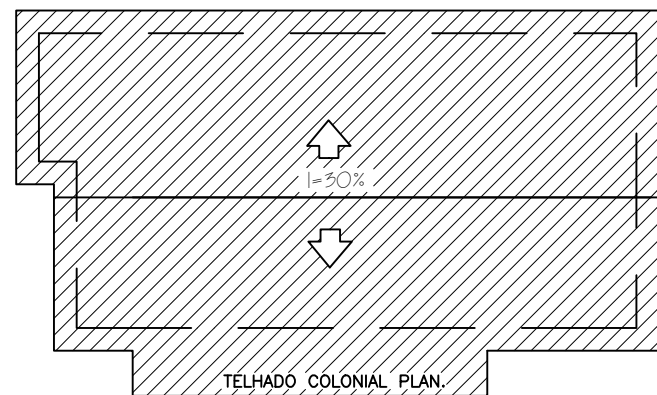

COBERTURA

ESCALA ----- 1:100

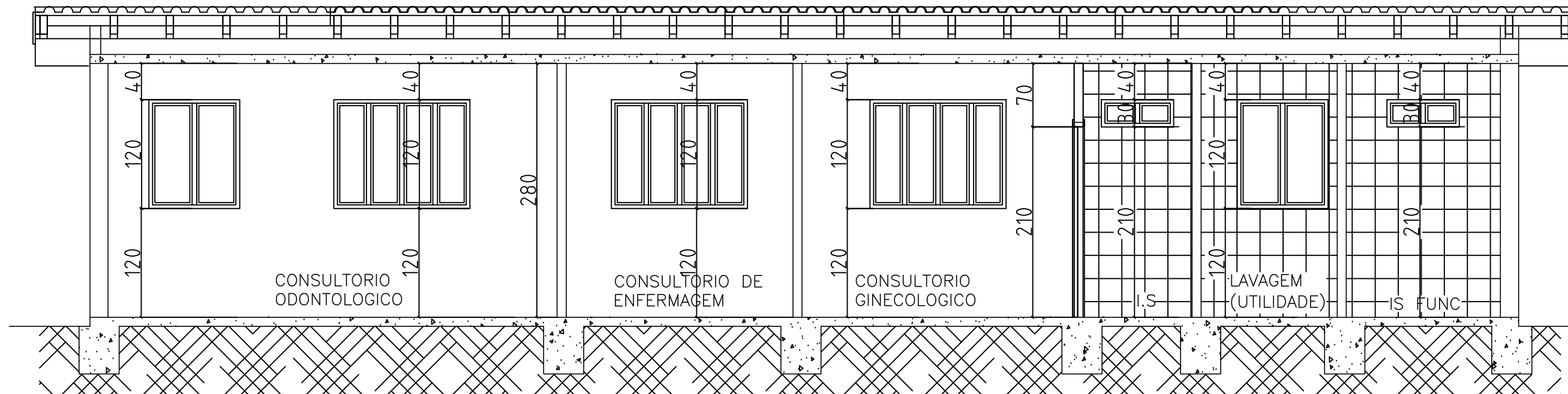

CORTE LONGIT. A-A

ESCALA ----- 1/50

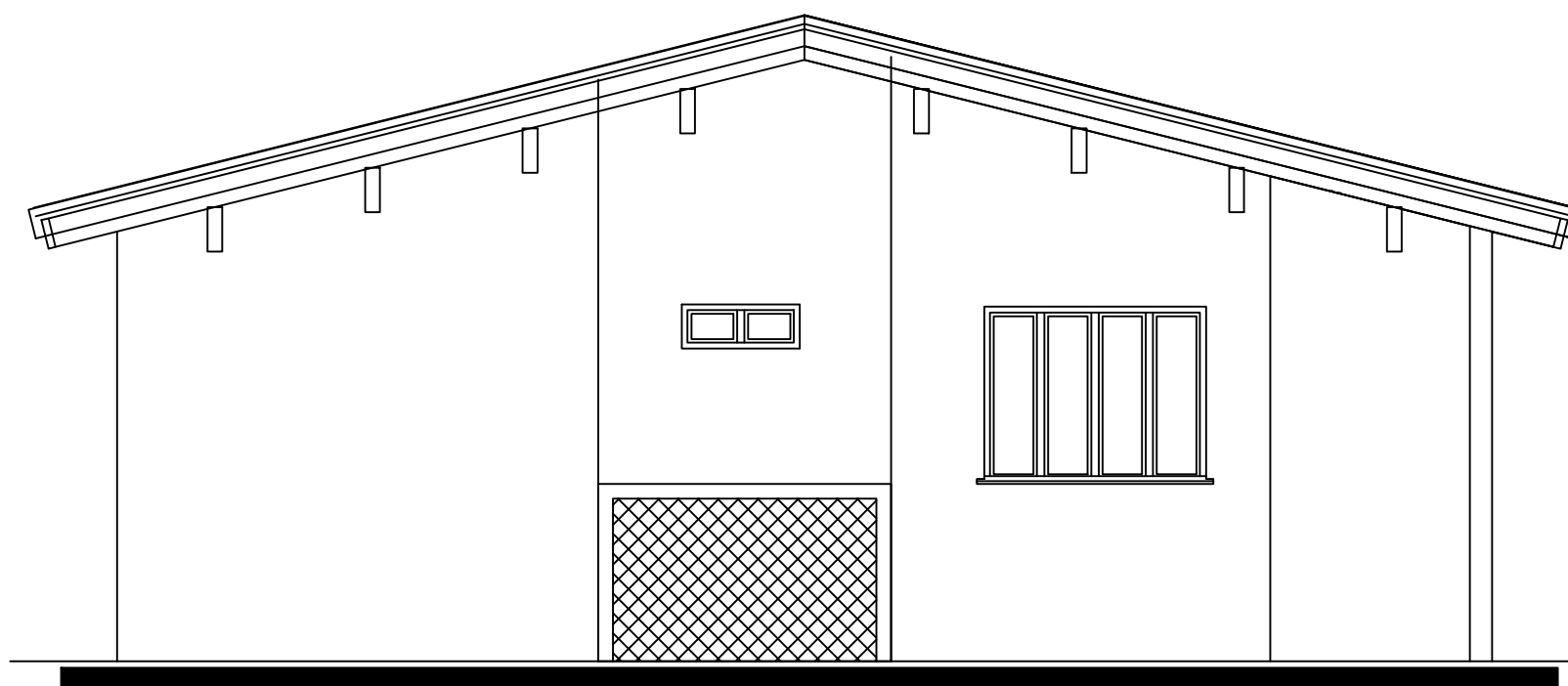

FACHADA FRONTAL

ESCALA ----- 1/50

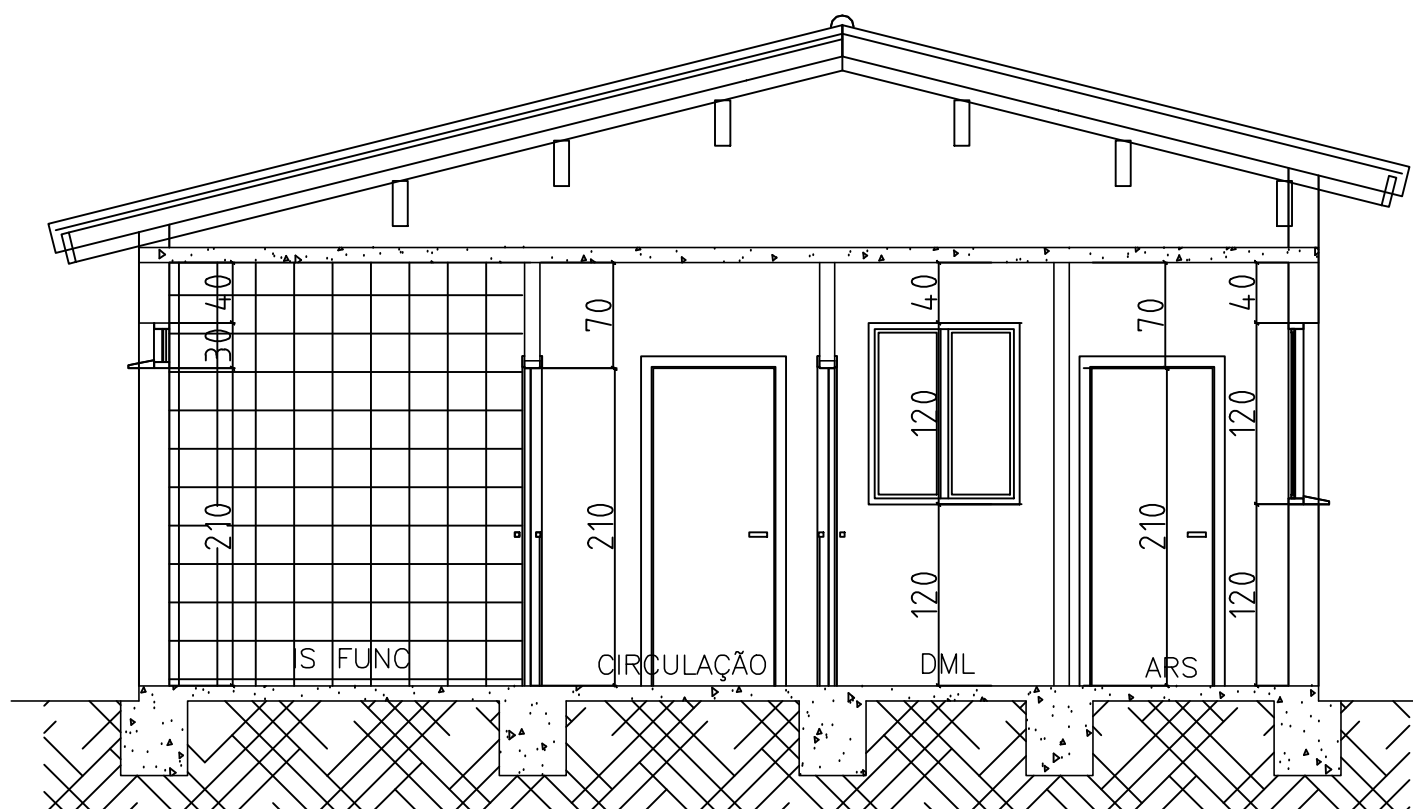

CORTE TRANSV. B-B

ESCALA ----- 1/50

PROJETO: ARQUITETÔNICO				
PROPRIETÁRIO: PREFEITURA MUNICIPAL DE SÃO FRANCISCO CNPJ.22.679.153/0001-40				
ENDEREÇO: RUA MONTES CLAROS, 243 – CENTRO – SÃO FRANCISCO MG.				
OBRA: REFORMA DA UNIDADE BÁSICA DE SAÚDE DE APOIO MARIA NATÁLIA MOREIRA				
LOCAL: COMUNIDADE BARREIRO DE DUNDA, ZONA RUARAL DE SÃO FRANCISCO – MG				
R.T.		PREF.		
Dafne Cardoso Teixeira Crea-MG 54.256/D		Miguel Paulo de Souza Filho Prefeito Municipal		
ÁREAS		CONTEM:		PRANCHA: 1/1
TERRENO:	300,00m2	1 – PLANTA BAIXA		
CONST. TERREO:	125,00m2	2 – CORTES		
CONST. SUPERIOR:		3 – LOCALIZAÇÃO		
TOTAL EDIFICAÇÃO:	125,00m2	4 – DIAG. DE COBERTURA		
Desenho: Warley	Tx. Ocup. 41,67%	Escala (s): Indicada	Unidade (s): (Cm)	Uso: Público